

ORGANOGRAMA CÂMARA MUNICIPAL DE BELÉM

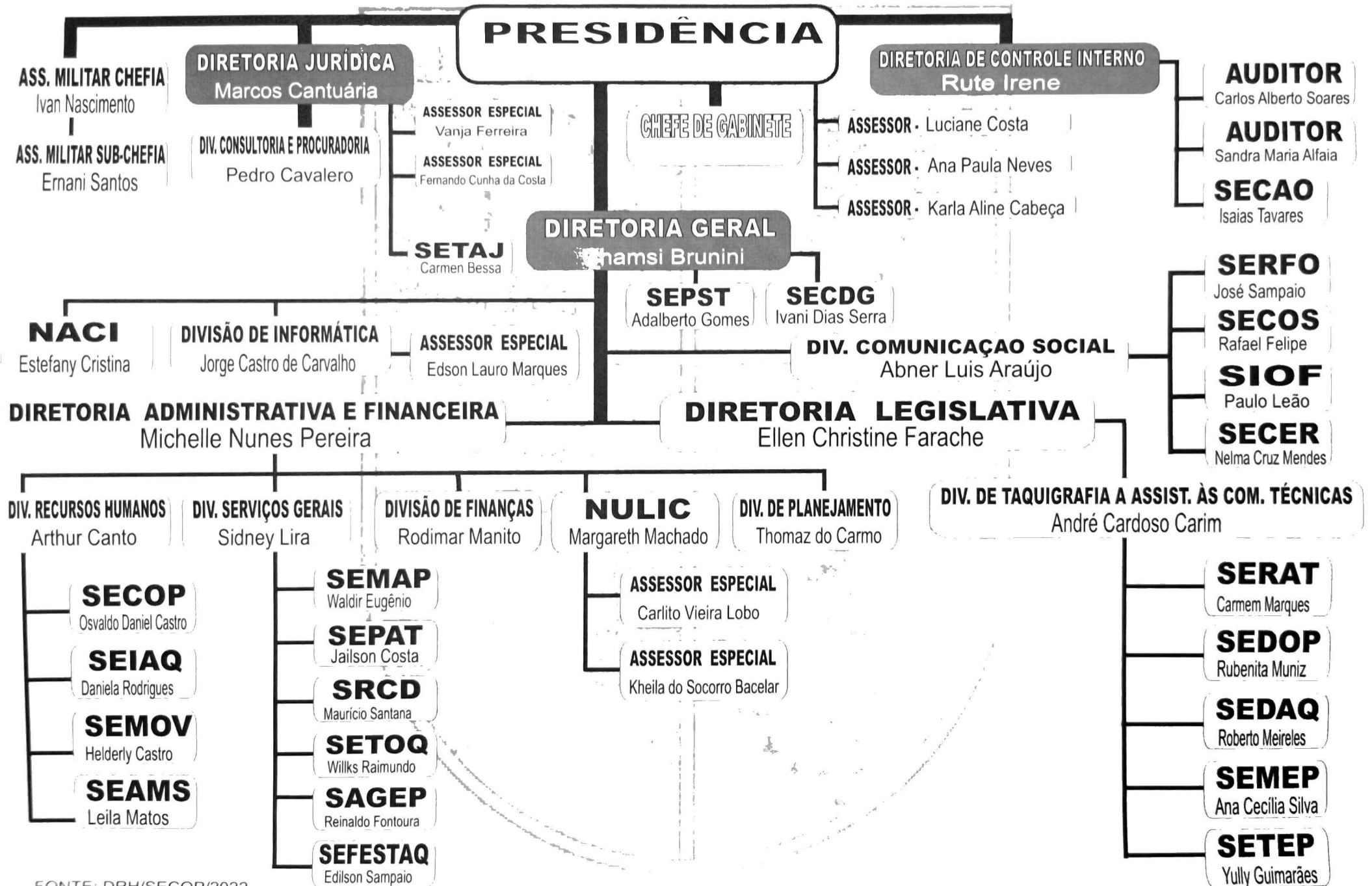

CHEFIAS DE SERVIÇOS

<u>SETAJ</u>	- Serviço Técnico Adjunto Jurídico Administrativo e Parlamentar
<u>SECAO</u>	- Serviço de Controle Administrativo e Operacional
<u>SEPST</u>	- Serviço de Coordenação para Prevenção à Saúde do Trabalhador
<u>SERFO</u>	- Serviço de Registro Fotográfico
<u>SECOS</u>	- Serviço de Controle do Som
<u>SIOF</u>	- Serviço de Imprensa Oficial
<u>SECER</u>	- Serviço de Cerimonial
<u>SECOP</u>	- Serviço de Controle de Pagamento
<u>SEIAQ</u>	- Serviço de Expediente, Informação e Arquivo
<u>SEMOV</u>	- Serviço de Registro, Lotação e Movimentação
<u>SEAMS</u>	- Serviço de Assistência Médico Social
<u>SEMAP</u>	- Serviço de manutenção e Apoio
<u>SEPAT</u>	- Serviço de Patrimônio
<u>SRCD</u>	- Serviço de Registro e Controle de Documentação
<u>SETOQ</u>	- Serviço de Estoque
<u>SAGEP</u>	- Serviço de Assistência Geral ao Plenário
<u>SERAT</u>	- Serviço de Técnico de Taquígrafo
<u>SEDOP</u>	- Serviço de Documentação Parlamentar
<u>SEDAQ</u>	- Serviço de Documentação e Arquivo
<u>SEMEP</u>	- Serviço de Assistência à Mesa em Plenário
<u>SETEP</u>	- Serviço de Assistência às Comissões Técnicas e Parlamentares
<u>SEFESTAC</u>	- Serviço de Fiscalização do Estacionamento
<u>SECDG</u>	- Serviço de Coordenação da Diretoria Geral